



FICHA DE INSTALACIÓN

Licuada
On counter



Drink Machine Advance



Versión 004

Características del Equipo

- Capacidad:
Contenedor estándar: 1,4 litros

- Datos Técnicos:
Construcción: Base Aluminio / Recipiente Polisulfona.
Medidas: 19.1 cm. (Ancho) x 22.2 cm. (profundidad) x 45.1 cm. (altura).
Peso: 5,23 kg.

Check List Requerimientos



Suministro Eléctrico

- Energía: Monofásica 220V/50 Hz/1F
- Potencia: 1.2 kW
- Corriente: 5.45 (A)
- Enchufe Domiciliario: 10A (220V)
- h: 150cm

SN

Dimensiones del espacio



Dibujo/Layout

SI ☐ ANCHO _____ cm
NO ☐ LARGO _____ cm
SI ☐ ALTO _____ cm
NO ☐

Campana de extracción

SI ☐ NO ☐

Nombre Responsable _____ Fecha _____ / ____ / ____

PLANIMETRIA

Vista Frontal

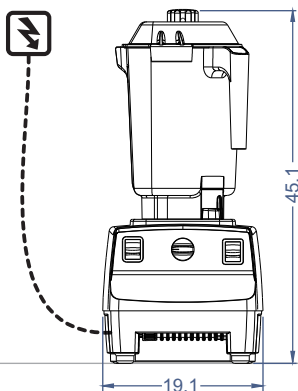

Vista Lateral

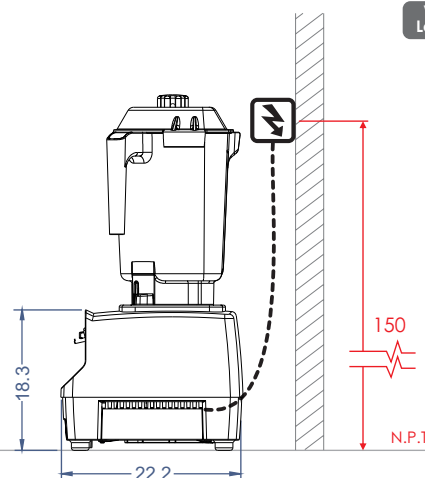

Vista Superior

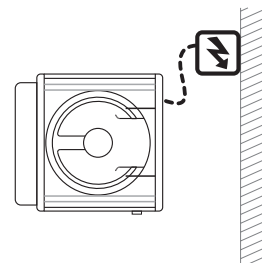

Características del Equipo

- 6 programas optimizados y medios de cierre automático.
- Regulador de impulsos, refresca rápidamente las bebidas.
- Contenedor Advance®
- Motor avanzado, está diseñado para resistir el sobrecalentamiento, mezclando ingredientes de mayor tamaño, también proporciona una mayor fiabilidad durante las horas pick de operación.

IMPORTANTE!

Las instalaciones de los suministros en general como gas, eléctricas, sanitarias, extracción de vahos, entre otros, son de responsabilidad del cliente y realizadas por un instalador autorizado de acuerdo a la normas Nch 4/2000, IPX4, respectivamente • Considerar ubicación de todas las conexiones y distancias de equipos, según entorno a instalar • Los enchufes deben ubicarse donde no reciban agua o vapor y deben estar bajo la norma IPX4.

PRE VISITA

Instancia en donde nuestro personal técnico revisara sus instalaciones verificando los requerimientos para la conexión del equipo.

INSTALACIÓN DE EQUIPOS

Horario de atención de Lunes a Viernes de 08:30hrs a 18:00 hrs.

De incurrir en una tercera visita a causa de requerimientos de instalación no cumplidos o solicitudes fuera del horario establecido, la visita tendrá un costo adicional para usted. Evite cobros innecesarios.

REQUERIMIENTOS SOLICITADOS

Considerar que al no contar con los requerimientos solicitados en pre visita, se cobrará a contar de la tercera visita en adelante.

Adicionalmente se le informa que la garantía del equipo comienza a regir una vez realizada la puesta en marcha o bien después de dos meses transcurridos el despacho, si no ha cumplido con los requerimientos para la instalación.

Valor de \$66.000 por cada visita adicional.

Insumos (Kit de instalación)

Codigo	Unidades	Descripción