



FICHA DE INSTALACIÓN

Pág. 1

iCombi Classic

a Gas

iCC-20-1/1-G



Listos para Servir

Versión 001

Características del Equipo

- Capacidad
20 bandejas longitudinales GN 1/1
Rack móvil para platos
Carga máxima 90 kg
- Datos Técnicos:
Construcción en Acero Inoxidable.
Medidas: 87.7cm. (Ancho) x 84.7cm. (profundidad) x 180.7cm. (altura)
Peso: 284 kg.
Vapor 30°C a 130°C
Aire caliente 30°C a 300°C
Combinación de ambos 30°C a 300°C

Check List Requerimientos



Suministro Eléctrico

- Energía Monofásica 220V/50 Hz/1F
- Potencia: 1.3 kW
- Corriente: 5.7 Amp
- Enchufe industrial: 3x16A 220V
- h: 150cm

SN



Suministro Agua Fría (Blanda)

- Entrada Diámetro 3/4" HE
- Presión de agua: 1.5-6 bar
- Vol. paso máx. agua: 25 l/min.
- Dureza mínima: 90ppm
- Dureza máxima: 125ppm
- Conductividad: 50 µS min.
- T° máx. agua: 30°C
- h: 60cm

SN



Suministro Gas

- Consumo Gas:
Licuado (G30): 5.58 m³/h máx.
Natural (G20): 4.77 m³/h máx.
- Potencia:
Licuado (G30) 44kW Gas/h
Natural (G20) 42kW Gas/h
- Presión dinámica:
Licuado (G30) 25-57.5 mbar
Natural (G20) 18-25 mbar
- Entrada: Diámetro 3/4" HE
- Cañería: Diámetro 3/4"
- Llave de paso a la vista
- h: 50cm
- Ventilación natural local: 168 m³/min.
- Ventilación forzada local: 67 m³/min.
- Renovación de aire: 70 m³/h
- T° gas de escape: 430°C

SN



Desagüe

- Diámetro 2"
- Pendiente: 3°/5%
- h: a piso.

SN



Conexión Red (Wi-Fi opcional)

- Punto de red Ethernet RJ45
- Wi-Fi 802.11 b/g/n (2.4 GHz)

SN

Dimensiones del espacio

Dibujo/Layout

SI ☐ ANCHO _____ cm
NO ☐ LARGO _____ cm
ALTO _____ cm

Campana de extracción

SI ☐ NO ☐

Nombre Responsable _____ Fecha ____/____/____

PLANIMETRIA

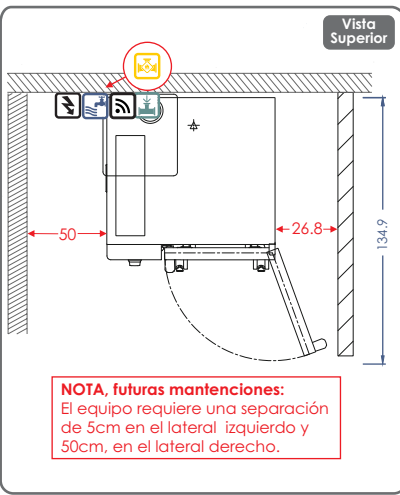
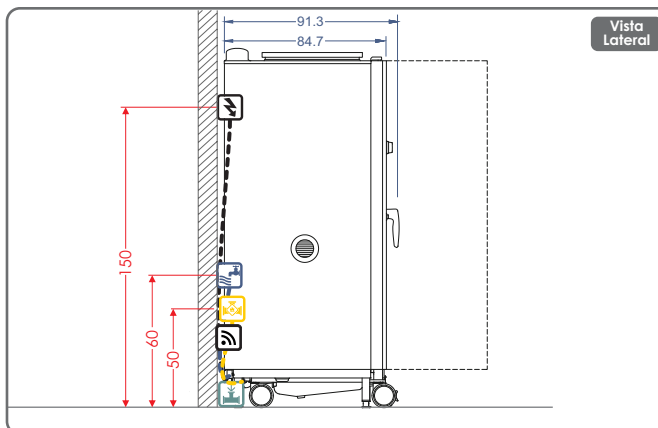
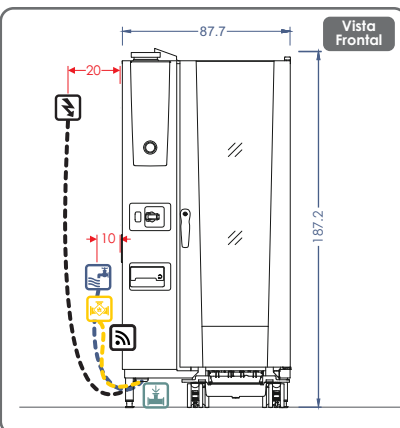

NOTA, futuras mantenciones:
El equipo requiere una separación de 5cm en el lateral izquierdo y 50cm, en el lateral derecho.

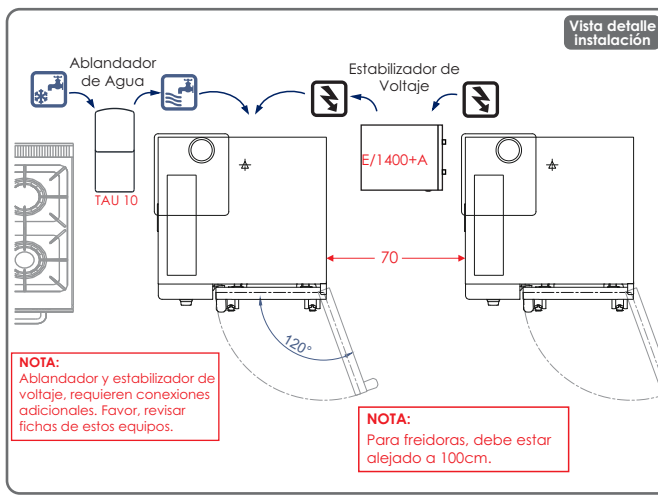

NOTA:
Ablandador y estabilizador de voltaje, requieren conexiones adicionales. Favor, revisar fichas de estos equipos.

NOTA:
Para freidoras, debe estar alejado a 100cm.

Características del Equipo

- Monitor a color TFT de 4,3 pulgadas y teclas programadas para un manejo intuitivo y sencillo. Los modos operativos y las funciones aparecen resaltadas a simple vista. Visualización digital de la humedad de la cámara de cocción y el tiempo, visualización de los valores nominales y reales
- Fluidización dinámica del aire en la cámara de cocción mediante 3 roscas del ventilador de alto rendimiento con cambio de sentido de giro con 5 velocidades del rotor programables manualmente.
- Programación individual de hasta 100 programas de cocción de uno o varios niveles de hasta 12 pasos
- Sistema de limpieza y mantenimiento automático independiente de la presión de red para la cámara de cocción y el generador de vapor.
- Care-System: Limpieza y descalcificación automáticas del generador de vapor
- Adaptación al lugar de instalación (altitud) mediante la calibración automática (esto regula el punto de ebullición)
- Accesorios recomendados:
• Pastillas de lavado y pastillas CareControl para Rational.
• Estabilizador de voltaje, modelo E/1400+A.
- Ablandador de agua, modelo TAU-10.
- Bandejas especiales Rational, según productos a elaborar.
- Rampa de entrada, para facilitar el correcto acceso del carro.



FICHA DE INSTALACIÓN

Pág. 2

iCombi Pro

a Gas

iCP-21-G



Listos para Servir

Versión 001

Datos Técnicos

Emisión acústica:

- 65 dBA

Radiación térmica:

- Radiación térmica latente: 6.850 kJ/h
- Radiación térmica sensible: 9.115 kJ/h

Ingreso de equipo al lugar de instalación:

- Ancho puerta para ingreso: 97cm
- Altura puerta para ingreso: 202cm

ESQUEMAS

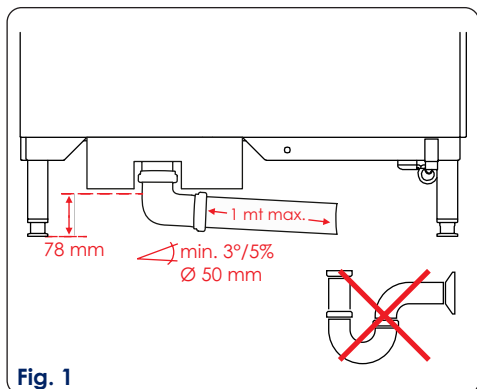

Fig. 1

El sifón inodoro y el tramo de salida ventilado forman parte del equipo. Si a pesar de todo fuera necesario montar un sifón adicional, también se debe montar un tubo de ventilación adicional antivaho.



Fig. 2 (Opcional)

Si el equipo de suelo se encuentra delante de una rejilla de desagüe, instale un elemento auxiliar de desplazamiento en la zona de entrada del rack móvil para platos.

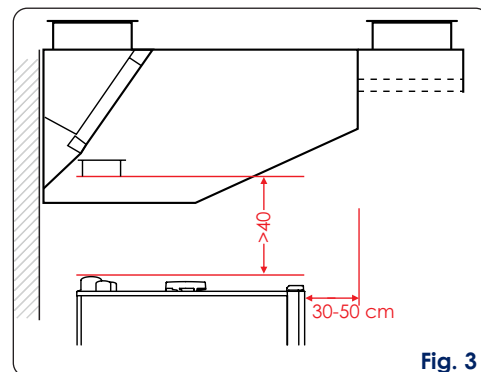

Fig. 3

Se recomienda que la campana sea 30cm a 50cm más profunda que el equipo. Se sugiere siempre el uso de una campana de extracción.

La separación mínima de 400 mm entre la tubería de ventilación del equipo y los filtros de grasa de las campanas extractoras / techo de ventilación

Recomendaciones para la Instalación

¡IMPORTANTE!

- La extracción para campanas murales debe ser de 862 m³/h y la extracción en campanas centrales debe ser de 1.369m³/h. La campana para el equipo debe tener 130cm de profundidad.
- El Equipo puede estar adosado al muro posterior, siempre que el desagüe esté ubicado a un costado, ya sea de los equipos de piso o equipos de sobremesa. Si esto no es posible, debe estar separado al menos 15 cm desde el muro posterior, para la ubicación del desagüe en la parte posterior del equipo.
- Se debe contar con dureza del agua mínima de 90ppm y máxima de 125ppm.
- Voltaje máximo entre neutro y tierra debe ser menor a 0.7v AC.
- La tolerancia máxima de la tensión de entrada fluctúa entre -15% y +10% (ver datos de la tensión de entrada en la placa de identificación).
- La puerta de los equipos 201 y 202 debe poder abrir en un ángulo 120° para que entre correctamente el carro bandejero.
- Las instalaciones de los suministros en general como gas, eléctricas, sanitarias, extracción de vahos, entre otros, son de responsabilidad del cliente y realizadas por un instalador autorizado de acuerdo a la norma 4/2003, IPX4, respectivamente. Considerar ubicación de todas las conexiones y distancias de equipos, según entorno a instalar. Los enchufes deben ubicarse donde no reciban agua o vapor y deben estar bajo la norma IPX4.

PRE VISITA

Instancia en donde nuestro personal técnico revisara sus instalaciones verificando los requerimientos para la conexión del equipo.

INSTALACIÓN DE EQUIPOS

Horario de atención de Lunes a Viernes de 08:30hrs a 18:00 hrs.
De incurrir en una tercera visita a causa de requerimientos de instalación no cumplidos o solicitudes fuera del horario establecido, la visita tendrá un costo adicional para usted. Evite cobros innecesarios.

REQUERIMIENTOS SOLICITADOS

Considerar que al no contar con los requerimientos solicitados en pre visita, se cobrará a contar de la tercera visita en adelante.
Adicionalmente se le informa que la garantía del equipo comienza a regir una vez realizada la puesta en marcha o bien después de dos meses transcurridos el despacho, si no ha cumplido con los requerimientos para la instalación.
Valor de \$66.000 por cada visita adicional.

Insumos (Kit de instalación)

Código	Unidades	Descripción