



FICHA DE INSTALACIÓN

Licuada
On counter



50031 (The Quiet One)

★ ★ ★ ★ ★
MARSOL
Listos para Servir

Versión 001

Características del Equipo

- Capacidad:
Contenedor estándar: 1.4 litros.
- Datos Técnicos:
Construcción: Base Aluminio / Recipiente Polisulfona.
Medidas: 21.6cm. (Ancho) x 27.2cm. (profundidad) x 45.7cm. (altura).
Peso: 12.7kg.

Check List Requerimientos



Suministro Eléctrico

- Energía: Monofásica 220V/50 Hz/1F
- Potencia: 1.5 kW
- Corriente: 6.8 Amp
- Enchufe Domiciliario: 10A (220V)
- h: 150cm

SN

Dimensiones del espacio

Dibujo/Layout

SI ☐ ANCHO _____ cm
NO ☐ LARGO _____ cm
ALTO _____ cm

Campana de extracción

SI ☐ NO ☐

Nombre Responsable Fecha

/ /

PLANIMETRIA

Vista Frontal

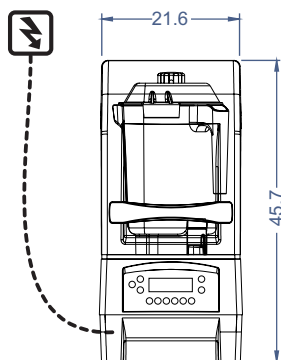

Vista Lateral

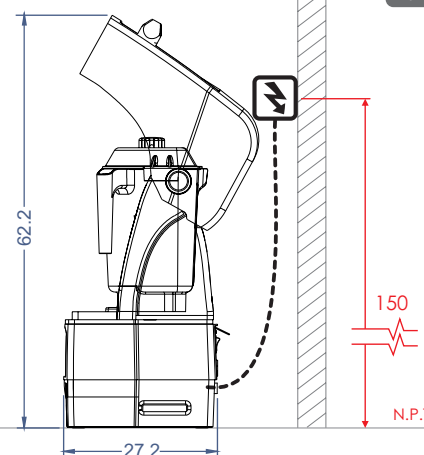

Vista Superior

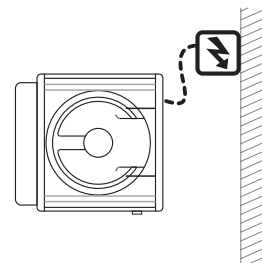

Características del Equipo

- 4 veces más silenciosa que otros productos similares en el mercado, debido a la amortiguación de vibraciones.
- Fácil de limpiar y desmontar, sin tornillos.
- 6 botones de programa con 34 programas optimizados.
- Contenedor Advance®

IMPORTANTE!

Las instalaciones de los suministros en general como gas, eléctricas, sanitarias, extracción de vahos, entre otros, son de responsabilidad del cliente y realizadas por un instalador autorizado de acuerdo a la normas Nch 4/2000, IPX4, respectivamente • Considerar ubicación de todas las conexiones y distancias de equipos, según entorno a instalar • Los enchufes deben ubicarse donde no reciban agua o vapor y deben estar bajo la norma IPX4.