



FICHA DE INSTALACIÓN

Licuada
On counter



VITA-PREP 3

Versión 001

Características del Equipo

- Capacidad:
Contenedor estándar: 2 litros
- Datos Técnicos:
Construcción: Base Aluminio / Recipiente Polisulfona.
Medidas: 20,3 cm. (Ancho) x 22,9 cm. (profundidad) x 51,4 cm. (altura).
Peso: 5,53 kg.

Check List Requerimientos



Suministro Eléctrico

- Energía: Monofásica 220V/50 Hz/1F
- Potencia: 1.2 kW
- Corriente: 5.5 Amp
- Enchufe Domiciliario: 10A (220V)
- h: 120cm

SN

Dimensiones del espacio

Dibujo/Layout

SI ☐ ANCHO _____ cm
NO ☐ LARGO _____ cm
ALTO _____ cm

Campana de extracción

SI ☐ NO ☐

Nombre Responsable Fecha

PLANIMETRIA

Vista Frontal

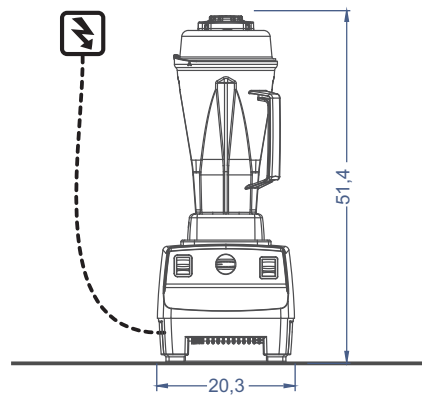

Vista Lateral

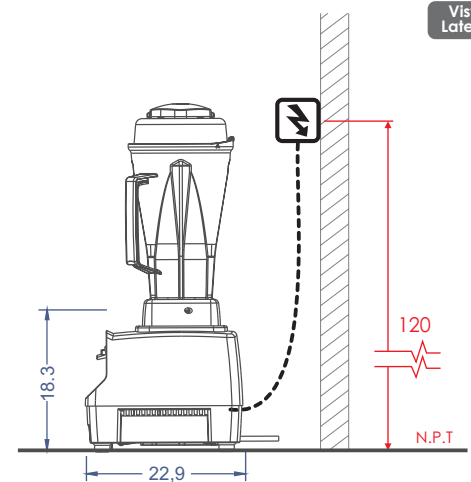

Vista Superior

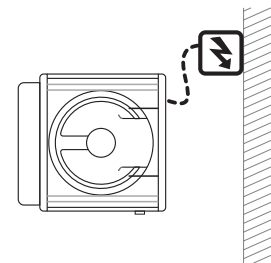

Características del Equipo

- 6 programas optimizados y medios de cierre automático.
- Regulador de impulsos, refresca rápidamente las bebidas.
- Contenedor Advance®
- Motor avanzado, está diseñado para resistir el sobrecalentamiento, mezclando ingredientes de mayor tamaño, también proporciona una mayor fiabilidad durante las horas pick de operación.

IMPORTANTE!

Las instalaciones de los suministros en general como gas, eléctricas, sanitarias, extracción de vahos, entre otros, son de responsabilidad del cliente y realizadas por un instalador autorizado de acuerdo a la normas Nch 4/2000, IPX4, respectivamente • Considerar ubicación de todas las conexiones y distancias de equipos, según entorno a instalar • Los enchufes deben ubicarse donde no reciban agua o vapor y deben estar bajo la norma IPX4.