



FICHA DE INSTALACIÓN

Pág. 1

Fabricadora de Hielo, Línea NEO

Bajo mostrador con Condensador por Aire

UYF-0240A

Manitowoc



Listos para Servir

Versión 001

Características del Equipo

• Capacidad

Producción:

Temperatura Ambiente	Temperatura del Agua	Producción cada 24 hr
21°C	10°C	99 kg
32°C	21°C	73 kg

Capacidad BIN: 40 kg.

Hielo tipo Half Dice (0.95 x 2.86 x 2.22 cm.).

• Datos Técnicos

Construcción: Exterior con DuraTech™.

Medidas: 66.04 cm.(Ancho) x 72.4 cm.(profundidad) x 97.8 cm.(altura).

Refrigerante: R404A.

Temperatura ambiente: 43°C max. - T° agua: 32°C max.

Check List Requerimientos



Suministro Eléctrico

SN

- Energía: Monofásica 220V/50 Hz/1F
- Potencia: 1.54 kW
- Corriente: 7 Amp
- Enchufe Domiciliario: 16A (220V)
- h: 120 cm



Suministro Agua Fría

SN

- Entrada: Diámetro 3/4" HE
- Presión agua: 20 - 80 PSI
- h: 55 cm



Desagüe

SN

- Diámetro: 32 mm.
- h: A piso.

Dimensiones del espacio

Dibujo/Layout

ANCHO _____ cm

SI ☐

LARGO _____ cm

NO ☐

ALTO _____ cm

Campana de extracción

SI ☐

NO ☐

Nombre Responsable

Fecha

Características del Equipo

- Producción de hielo programable.
- Equipo con feedback cuando el depósito de hielo está lleno.
- Función "Delay" permite detener la máquina para períodos lentos o días de cierre de local.
- Con BIN de almacenaje desmontable para un fácil acceso a los componentes de refrigeración sin tener que mover toda la máquina de hielo.
- Con sistema LuminIce™ que controla la proliferación de bacterias dentro del BIN.

IMPORTANTE!

Las instalaciones de los suministros en general como gas, eléctricas, sanitarias, extracción de vahos, entre otros, son de responsabilidad del cliente y realizadas por un instalador autorizado de acuerdo a las normas Nch 4/2000, 4/2003, IPX4 respectivamente • Considerar ubicación de todas las conexiones y distancias de equipos, según entorno a instalar • Los enchufes deben ubicarse donde no reciban agua o vapor y deben estar bajo la norma IPX4 • El equipo debe estar alejado a lo menos 15cm desde el muro trasero, laterales y desde cualquier otro equipo. para un mejor funcionamiento • Se recomienda que el lugar a instalar, posea ventilación forzada • El equipo puede funcionar a una temperatura ambiente de 10°C a 43°C. El mayor rendimiento se obtiene instalando el equipo a una temperatura ambiente de 10°C a 35°C y con una temperatura del agua de 3°C a 25°C • Evitar la exposición directa a los rayos del sol y la cercanía a fuentes de calor • Tener en consideración que el sabor y la transparencia del hielo dependerá de la calidad/dureza del agua o bien, se recomienda el uso de un ablandador de agua.

PLANIMETRIA

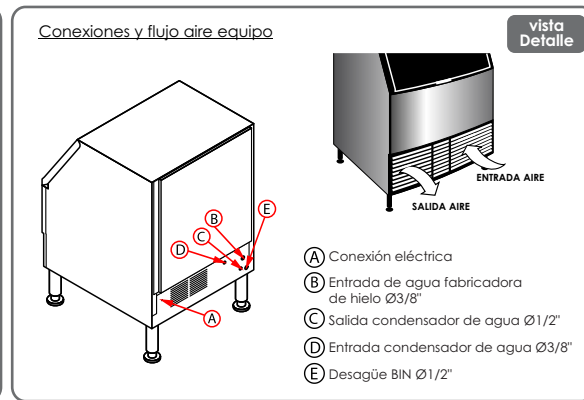
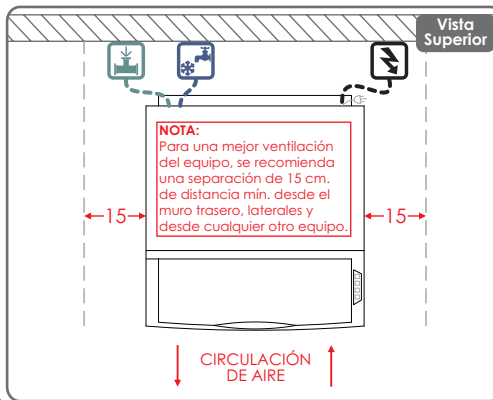
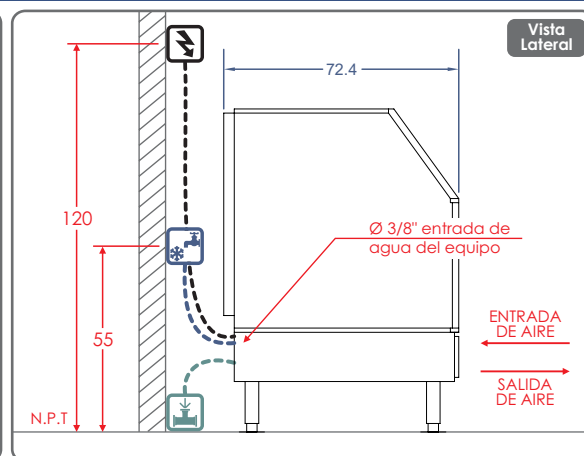
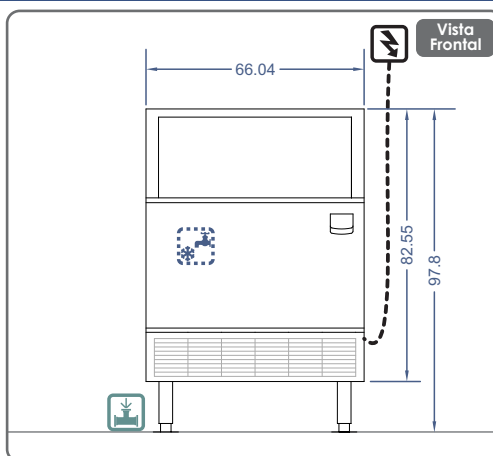



FICHA DE INSTALACIÓN

Pág. 2

Fabricadora de Hielo, Línea NEO

Bajo mostrador con Condensador por Aire

UYF-0240A

Manitowoc



Listos para Servir

Versión 001

Tipo y tamaño de cubo de hielo



Half Dice
 $\frac{3}{8}" \times 1\frac{1}{8}" \times \frac{7}{8}"$
(.95 x 2.86 x 2.22 cm)

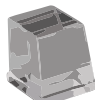

Dice
 $\frac{7}{8}" \times \frac{7}{8}" \times \frac{7}{8}"$
(2.22 x 2.22 x 2.22 cm)

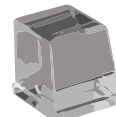

Regular
 $1\frac{1}{8}" \times 1\frac{1}{8}" \times \frac{7}{8}"$
(2.86 x 2.86 x 2.22 cm)

PROCESO DE INSTALACIÓN

PRE VISITA

Instancia en donde nuestro personal técnico revisara sus instalaciones verificando los requerimientos para la conexión del equipo.

INSTALACIÓN DE EQUIPOS

Horario de atención de Lunes a Viernes de 08:30hrs a 18:00 hrs.

De incurrir en una tercera visita a causa de requerimientos de instalación no cumplidos o solicitudes fuera del horario establecido, la visita tendrá un costo adicional para usted. Evite cobros innecesarios.

REQUERIMIENTOS SOLICITADOS

Considerar que al no contar con los requerimientos solicitados en pre visita, se cobrará a contar de la tercera visita en adelante.

Adicionalmente se le informa que la garantía del equipo comienza a regir una vez realizada la puesta en marcha o bien después de dos meses transcurridos el despacho, si no ha cumplido con los requerimientos para la instalación.

Valor de \$66.000 por cada visita adicional.

Insumos (Kit de instalación)

Código	Unidades	Descripción