



Características del Equipo

Vers. 001

- Capacidad 8 bandejas GN 1/1
- 8 bandejas EN1 (600x400)mm
- Capacidad por ciclo de abatimiento 35kg (90°C / 3°C)
- Capacidad por ciclo de congelación 25Kg (90° / -18°C)

- Datos Técnicos
- Construcción: Acero Inoxidable.
- Medidas: 79 cm.(Ancho) x 87 cm.(Profundidad) x 146 cm.(Altura).
- Peso: 150 kg.
- Refrigerante R290
- Temperatura ambiente máx. 32°C.



Planimetrías

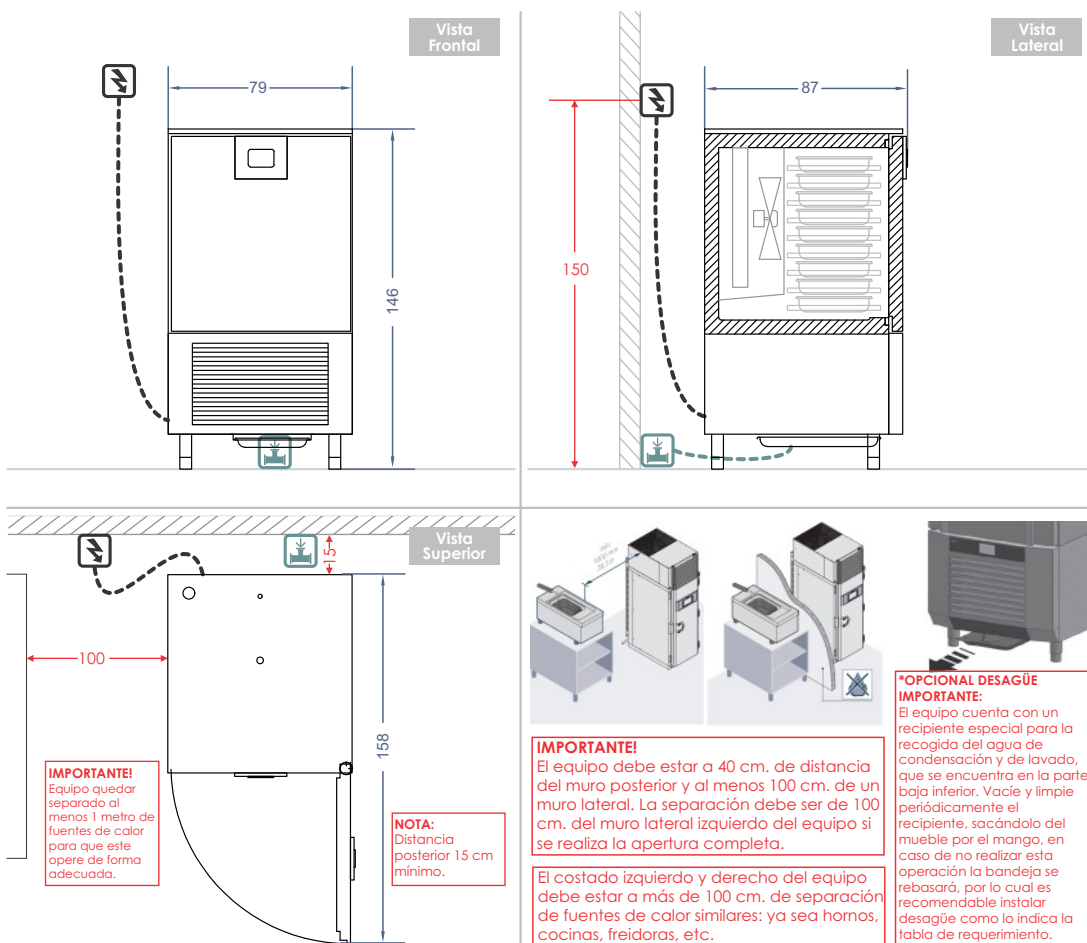

Check List Requerimientos

Suministro Eléctrico		S	N
• Energía: Monofásica 220V/50 Hz/1F			
• Potencia: 1.341 kW			
• Corriente: 7.86 Amp			
• Enchufe Domiciliario: 16A(220V)			
• h: 150 cm			
Desagüe (opcional*)		S	N
• Diámetro 1/2".			
• h: a piso.			

Características del Equipo

- Tiempo de ciclo de abatimiento 102 min.
- Tiempo de ciclo de congelación 268 min.
- Los modelos disponen de interfaz de mandos en la puerta. Pantalla touch de 5" muestra en tiempo real: temperatura, tiempo de restante y tipo de ciclo. Notificaciones visuales y sonoras al final del proceso.
- Es posible crear y guardar hasta 99 programas de abatimiento para tratar diversos tipos de platos.
- Abatimiento positivo / Ultracongelación rápida.
- Sonda de aguja

IMPORTANTE!

Las instalaciones de los suministros en general como gas, eléctricas, sanitarias, extracción de vahos, entre otros, son de responsabilidad del cliente y realizadas por un instalador autorizado de acuerdo a las normas Nch 4/2000, 4/2003, IPX4, respectivamente • Considerar ubicación de todas las conexiones y distancias de equipos, según entorno a instalar • Los enchufes deben ubicarse donde no reciban agua o vapor y deben estar bajo la norma IPX4 • La Puesta en Marcha del equipo debe ser realizada por un técnico de Marsol, para mantener la garantía del equipo • El equipo debe estar alejado desde el muro posterior al menos 15 cm para el flujo de aire y futuras mantenciones y una separación desde el muro izquierdo y derecho a 10 cm, respectivamente • Una vez conectado el equipo, se debe esperar una hora antes del primer ciclo • Se puede prescindir del desagüe siempre y cuando se vacíe regularmente la bandeja inferior del equipo.

PRE VISITA

Instancia en donde nuestro personal técnico revisara sus instalaciones verificando los requerimientos para la conexión del equipo.

INSTALACIÓN DE EQUIPOS

Horario de atención de Lunes a Viernes de 08:30 hrs. a 18:00 hrs.

De incurrir en una tercera visita a causa de requerimientos de instalación no cumplidos o solicitudes fuera del horario establecido, la visita tendrá un costo adicional para usted. Evite cobros innecesarios.

REQUERIMIENTOS SOLICITADOS

Considerar que al no contar con los requerimientos solicitados en pre visita, se cobrará a contar de la tercera visita en adelante.

Adicionalmente se le informa que la garantía del equipo comienza a regir una vez realizada la puesta en marcha o bien después de dos meses transcurridos el despacho, si no ha cumplido con los requerimientos para la instalación.

Valor de \$66.000 por cada visita adicional.

Insumos (Kit de instalación)

Código	Unidades	Descripción